

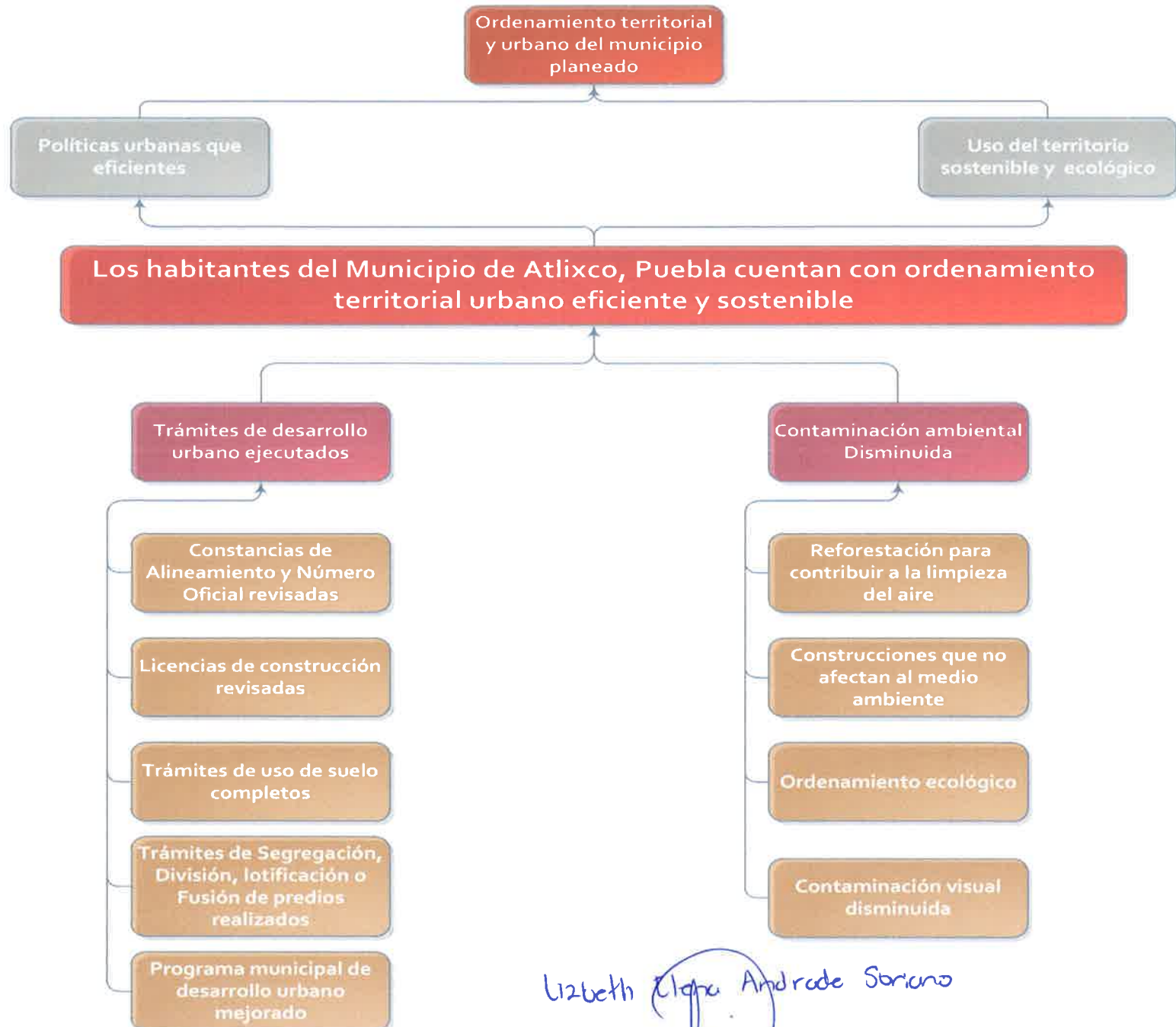

## Árbol de soluciones 2.5 Desarrollo Urbano sustentable medio ambiente y movilidad Municipio de Atlixco, Puebla

Fecha de Elaboración  
08/12/2021



-  Fines Superiores
-  Fines 1er nivel
-  Solución central
-  Medios 1er nivel
-  Medios 2do nivel

Lizbeth Elena Andrade Soriano



## Árbol de Problemas 2.5 Desarrollo Urbano sustentable medio ambiente y movilidad Municipio de Atlixco, Puebla

Fecha de Elaboración  
08/12/2021

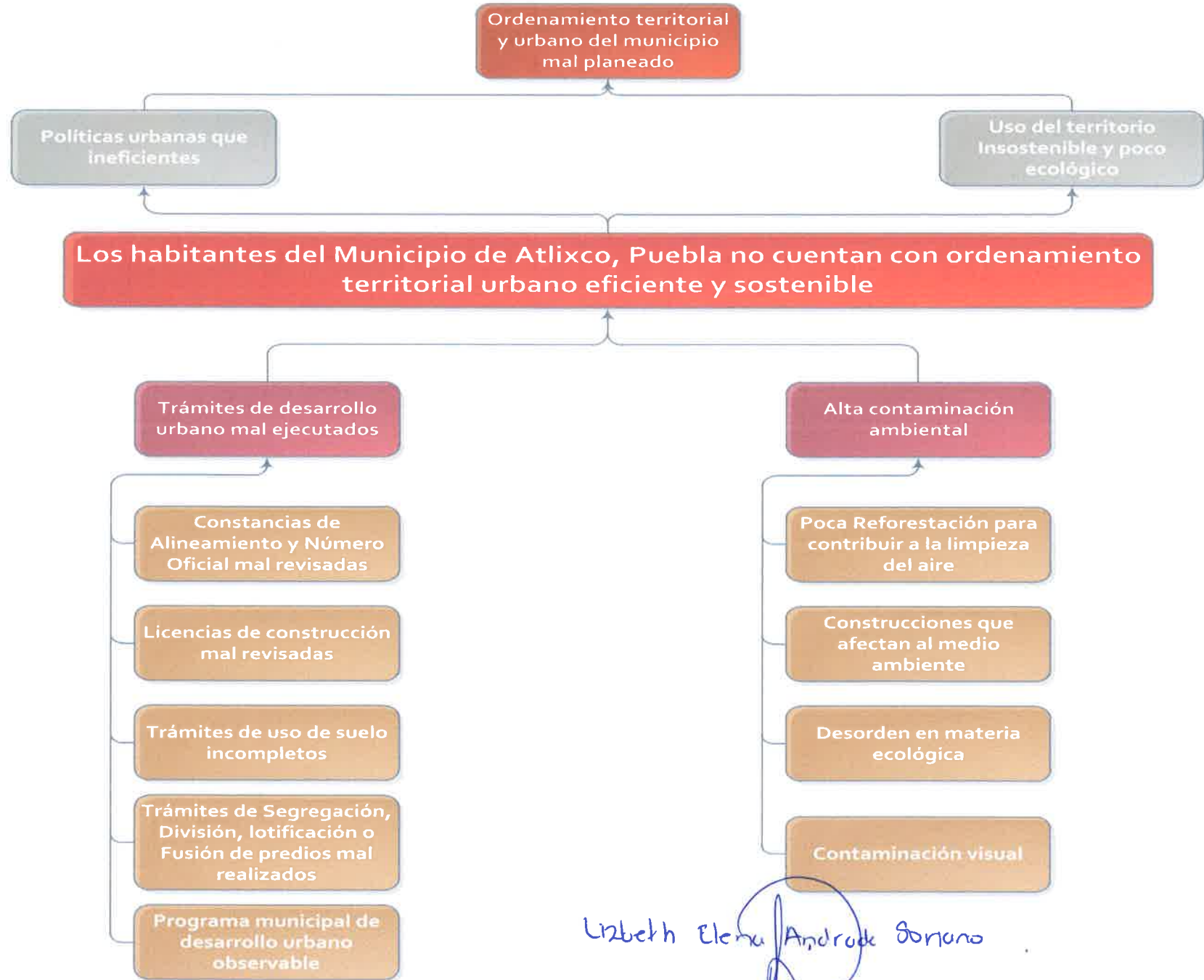

- Efectos 2do nivel
- Efectos 1er nivel
- Problema central
- Causas 1er nivel
- Causas 2do nivel

Lizbeth Elena Andrade Soriano



PROGRAMA PRESUPUESTARIO	PROBLEMAS	SOLUCIONES	NIVEL DE LA MIR	RESÚMEN NARRATIVO
2.5 Desarrollo Urbano sustentable medio ambiente y movilidad	Ordenamiento territorial y urbano del municipio mal planeado	Ordenamiento territorial y urbano del municipio planeado	Fin	Contribuir a mejorar el ordenamiento territorial y urbano del municipio mediante la instauración de políticas urbanas que efficienten el uso del territorio con un enfoque sostenible y ecológico
2.5 Desarrollo Urbano sustentable medio ambiente y movilidad	Políticas urbanas que ineficientes	Políticas urbanas que efficientes	Fin	Contribuir a mejorar el ordenamiento territorial y urbano del municipio mediante la instauración de políticas urbanas que efficienten el uso del territorio con un enfoque sostenible y ecológico
2.5 Desarrollo Urbano sustentable medio ambiente y movilidad	Uso del territorio insostenible y poco ecológico	Uso del territorio sostenible y ecológico	Fin	Contribuir a mejorar el ordenamiento territorial y urbano del municipio mediante la instauración de políticas urbanas que efficienten el uso del territorio con un enfoque sostenible y ecológico
2.5 Desarrollo Urbano sustentable medio ambiente y movilidad	Los habitantes del Municipio de Atlixco, Puebla no cuentan con ordenamiento territorial urbano eficiente y sostenible	Los habitantes del Municipio de Atlixco, Puebla cuentan con ordenamiento territorial urbano eficiente y sostenible	Propósito	Los habitantes del Municipio de Atlixco, Puebla cuentan con ordenamiento territorial urbano eficiente y sostenible
2.5 Desarrollo Urbano sustentable medio ambiente y movilidad	Trámites de desarrollo urbano mal ejecutados	Trámites de desarrollo urbano ejecutados	Componente 1	Trámites de desarrollo urbano, ejecutados
2.5 Desarrollo Urbano sustentable medio ambiente y movilidad	Constancias de Alineamiento y Número Oficial mal revisadas	Constancias de Alineamiento y Número Oficial revisadas	Componente 1 - Actividad 1	Realizar 720 Constancias de Alineamiento y Número Oficial (Bajo Demanda)
2.5 Desarrollo Urbano sustentable medio ambiente y movilidad	Licencias de construcción mal revisadas	Licencias de construcción revisadas	Componente 1 - Actividad 2	Realizar 480 licencias de construcción (Bajo Demanda)



AYUNTAMIENTO DE  
**ATLIXCO**  
2021 - 2024

DIRECCIÓN DE PLANEACIÓN Y POLÍTICAS PÚBLICAS CONCENTRADO  
PARA LA ELABORACIÓN DE LOS ÁRBOLES DE PROBLEMAS

Fecha de elaboración:  
08/12/2021

2.5 Desarrollo Urbano sustentable medio ambiente y movilidad	Trámites de uso de suelo incompletos	Trámites de uso de suelo completos	Componente 1 - Actividad 3	Realizar 480 trámites de uso de suelo (Bajo Demanda)
2.5 Desarrollo Urbano sustentable medio ambiente y movilidad	Trámites de Segregación, División, lotificación o Fusión de predios mal realizados	Trámites de Segregación, División, lotificación o Fusión de predios realizados	Componente 1 - Actividad 4	Realizar 120 trámites de Segregación, División, lotificación o Fusión de predios (Bajo Demanda)
2.5 Desarrollo Urbano sustentable medio ambiente y movilidad	Programa municipal de desarrollo urbano observable	Programa municipal de desarrollo urbano mejorado	Componente 1 - Actividad 5	Gestionar 1 solventación de observaciones al programa municipal de desarrollo urbano
2.5 Desarrollo Urbano sustentable medio ambiente y movilidad	Alta contaminación ambiental	Contaminación ambiental Disminuida	Componente 2	Contaminación ambiental, disminuida
2.5 Desarrollo Urbano sustentable medio ambiente y movilidad	Poca Reforestación para contribuir a la limpieza del aire	Reforestación para contribuir a la limpieza del aire	Componente 2 - Actividad 1	Realizar 1 plan de reforestación para el municipio de Atlixco
2.5 Desarrollo Urbano sustentable medio ambiente y movilidad	Construcciones que afectan al medio ambiente	Construcciones que no afectan al medio ambiente	Componente 2 - Actividad 2	Realizar 240 factibilidades ambientales de construcción
2.5 Desarrollo Urbano sustentable medio ambiente y movilidad	Desorden en materia ecológica	Ordenamiento ecológico	Componente 2 - Actividad 3	Publicar 1 programa de ordenamiento ecológico
2.5 Desarrollo Urbano sustentable medio ambiente y movilidad	Contaminación visual	Contaminación visual disminuida	Componente 2 - Actividad 4	Elaborar 1 padrón de anuncios o estructuras publicitarias

  
Lizbeth Elena Andrade Soriano  
Servidor Público responsable de la elaboración



## MATRIZ DE INDICADORES PARA RESULTADOS

Programa Presupuestario:

**2.5 Desarrollo Urbano sustentable medio ambiente y movilidad (G)**

Fecha de elaboración:  
08/12/2021

**Secretaría de Desarrollo Urbano, medio ambiente y movilidad**

Comp.	Act.	Resumen narrativo/Descripción	Indicador	Medios de verificación	Supuestos
Fin	N/A	Contribuir a mejorar el ordenamiento territorial y urbano del municipio mediante la instauración de políticas urbanas que eficienten el uso del territorio con un enfoque sostenible y ecológico	Porcentaje de Viviendas regularizadas en el municipio	Informe de licencias de obra menor y mayor emitidas por la Jefatura de Licencias	La documentación que los ciudadanos otorgan para el trámite está completa
Propósito	N/A	Los habitantes del Municipio de Atlixco, Puebla cuentan con ordenamiento territorial urbano eficiente y sostenible	Variación porcentual de viviendas Regularizadas.	Informe de licencias de obra menor y mayor emitidas por la Jefatura de Licencias, identificando el porcentaje de licencias aumentadas respecto a la línea base de 2021	Los ciudadanos realizan sus trámites en tiempo y forma
1	N/A	Trámites de desarrollo urbano, ejecutados	Porcentaje de trámites de desarrollo urbano, ejecutados	Informe de acciones realizadas, minutas de trabajo, memoria fotografica	Regularización del crecimiento Urbano
1	1	Realizar 720 Constancias de Alineamiento y Número Oficial	Indicadores Absolutos	Informe mensual de trámites emitidos por la Jefatura de Licencias	Los contribuyentes acreditan la propiedad del bien inmueble
1	2	Realizar 480 licencias de construcción	Indicadores Absolutos	Informe mensual de trámites emitidos por la Jefatura de Licencias	Los trámites cumplen RUAMA
1	3	Realizar 480 trámites de uso de suelo	Indicadores Absolutos	Informe mensual de trámites emitidos por la Jefatura de Licencias	Los trámites Cumplen con la tabla de compatibilidades de usos y destinos del suelo con base en lo establecido en el PDDU
1	4	Realizar 120 trámites de Segregación , División, lotificación o Fusión de predios	Indicadores Absolutos	Informe mensual de trámites emitidos por la Jefatura de Licencias	Los trámites Cumplen con la tabla de compatibilidades de usos y destinos del suelo con base en lo establecido en el PDDU



AYUNTAMIENTO DE  
**ATLIXCO**  
2021 - 2024

## MATRIZ DE INDICADORES PARA RESULTADOS

**Programa Presupuestario:**  
**2.5 Desarrollo Urbano sustentable medio ambiente y movilidad (G)**  
**Secretaría de Desarrollo Urbano, medio ambiente y movilidad**

Fecha de elaboración:  
08/12/2021

Comp.	Act.	Resumen narrativo/Descripción	Indicador	Medios de verificación	Supuestos
1	5	Gestionar 1 solventación de observaciones al programa municipal de Desarrollo Urbano	Indicadores Absolutos	Oficios e informes de la gestión para la observación al Programa Municipal de Desarrollo Urbano	Que los trámites de la consultoría, cumplan con lo establecido en el Contrato
2	N/A	Contaminación ambiental, disminuida	Porcentaje de acciones en favor del medio ambiente realizadas	Informe de acciones realizadas, minutas de trabajo, memoria fotografica	Se realizan acciones para fomentar conciencia ecológica en la ciudadanía, la percepción de la ciudadanía en cuanto a realizar conciencia en el cuidado de nuestro medio ambiente se mejora.
2	1	Realizar 1 plan de Reforestación para el Municipio de Atlixco	Indicadores Absolutos	Informe de la campaña de reforestación del municipio	Se cuenta con el equipo de técnicos y los recursos necesarios para diseñar y ejecutar el Programa de Reforestación Integral.
2	2	Realizar 240 factibilidades Ambientales de Construcción	Indicadores Absolutos	Informe mensual de oficios de factibilidad realizados por la Jefatura de Ecología	Los trámites cumplen con la tabla de compatibilidades de usos y destinos del suelo con base en lo establecido en el plano No. PDU_17 ZONIFICACION SECUNDARIA
2	3	Publicar 1 Programa de ordenamiento ecológico	Indicadores Absolutos	Publicación del Programa de ordenamiento Ecológico	Generar un comité ciudadano de diferentes sectores
2	4	Elaborar 1 padrón de anuncios o estructuras publicitarias	Indicadores Absolutos	Levantamiento de Anuncios en via pública y evidencia fotografica	Los ciudadanos realicen el trámite Permiso de anuncio fijo

  
Lizbeth Elena Andrade Soriano  
Servidor Público responsable de la elaboración