

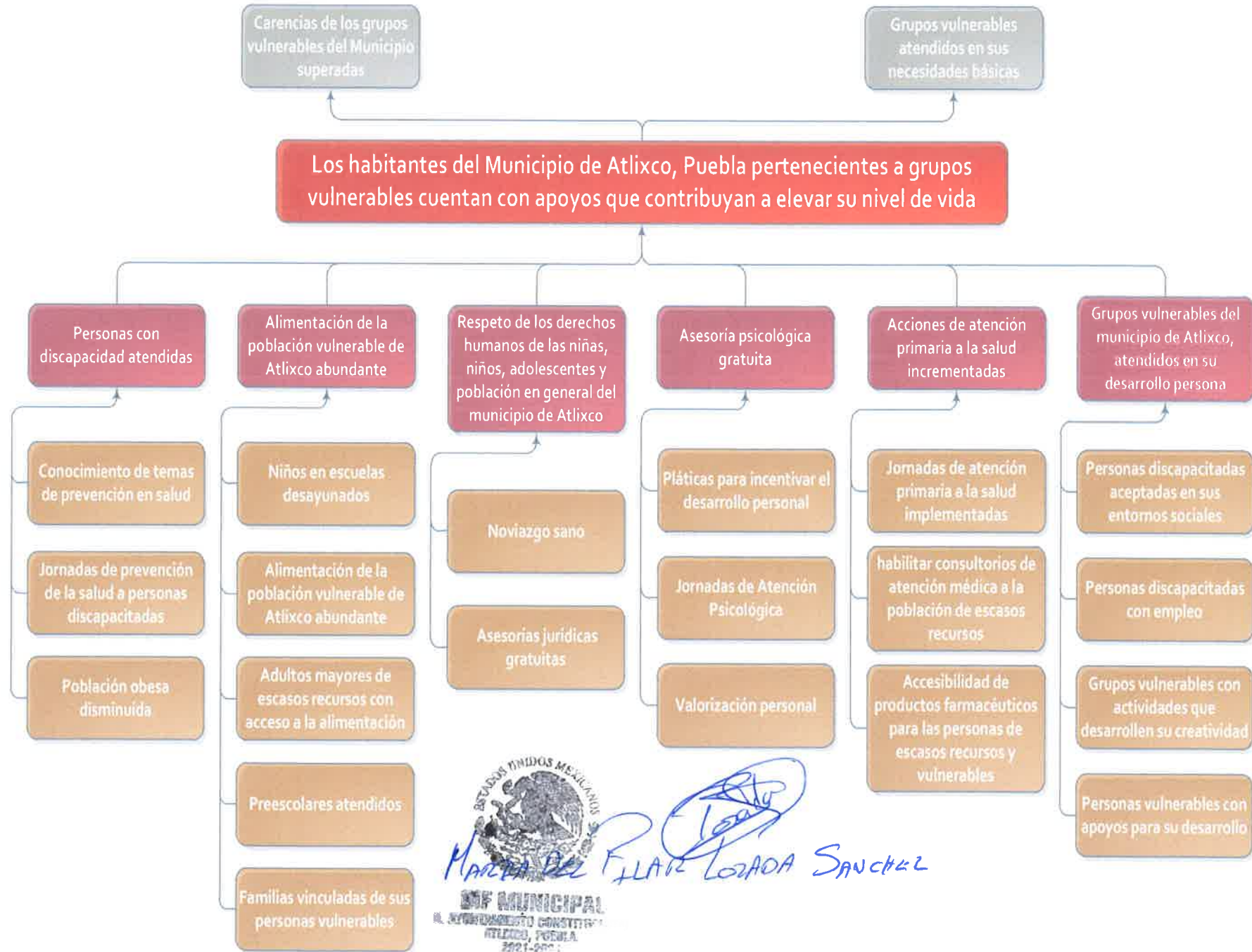

Árbol de soluciones

4.2 Desarrollo Integral para la Familia Atlixquense Municipio de Atlixco, Puebla





Árbol de Problemas

4.2 Desarrollo Integral para la Familia Atlixquense

Municipio de Atlixco, Puebla

Fecha de Elaboración
09/12/2021

- Efectos 1er nivel
- Problema central
- Causas 1er nivel
- Causas 2do nivel

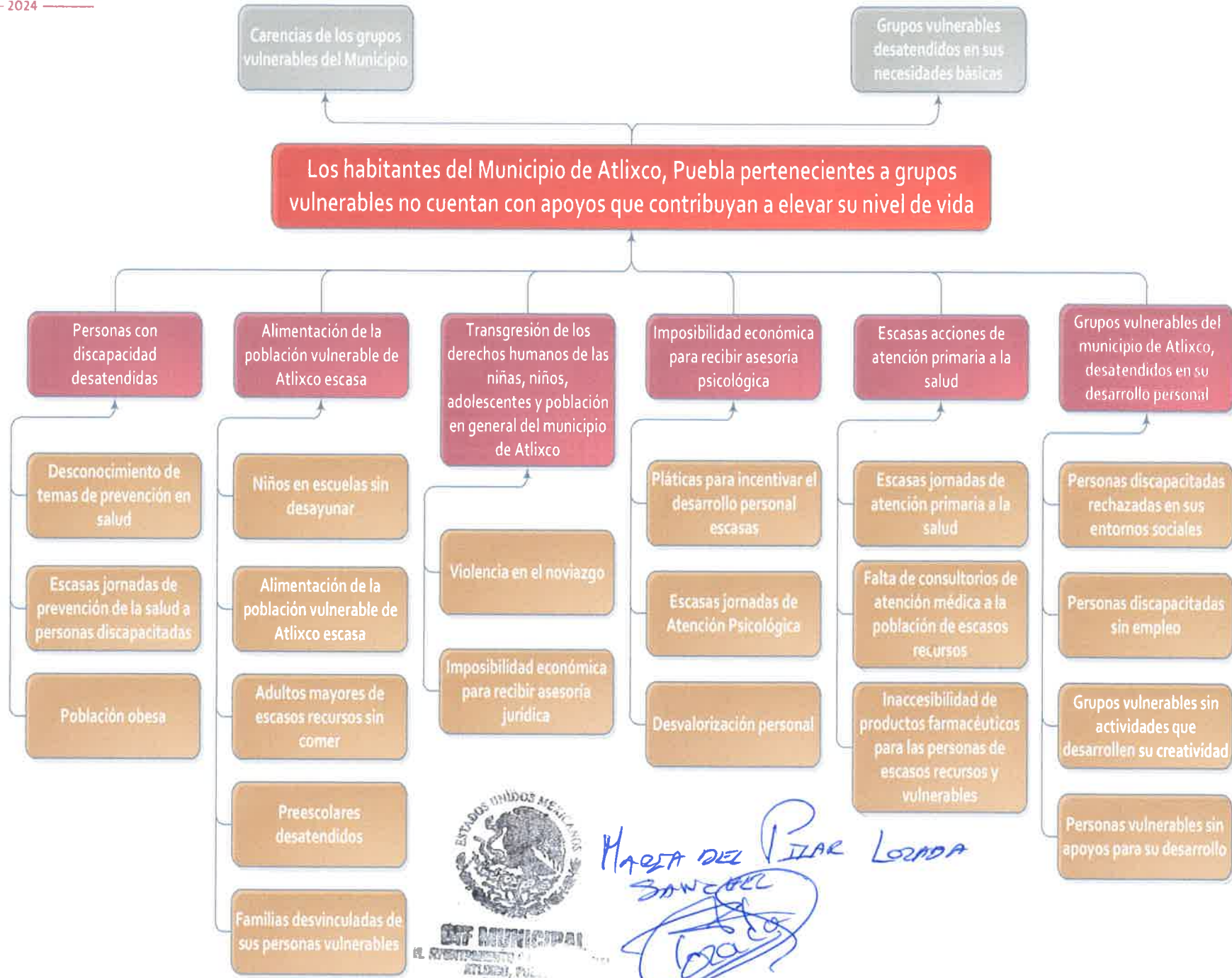

MANA DEL PILAR LOZADA
SANCHEZ
Lozada



AYUNTAMIENTO DE
ATLIXCO
2021 - 2024

DIRECCIÓN DE PLANEACIÓN Y POLÍTICAS PÚBLICAS CONCENTRADO
PARA LA ELABORACIÓN DE LOS ÁRBOLES DE PROBLEMAS

Fecha de elaboración:
09/12/2021

PROGRAMA PRESUPUESTARIO	PROBLEMAS	SOLUCIONES	NIVEL DE LA MIR	RESÚMEN NARRATIVO
4.2 Desarrollo Integral para la Familia Atlixquense	Carencias de los grupos vulnerables del Municipio	Carencias de los grupos vulnerables del Municipio superadas	Fin	Contribuir a superar las carencias de los grupos vulnerables del municipio mediante la entrega de apoyos que atiendan sus necesidades básicas.
4.2 Desarrollo Integral para la Familia Atlixquense	Grupos vulnerables desatendidos en sus necesidades básicas	Grupos vulnerables atendidos en sus necesidades básicas	Fin	Contribuir a superar las carencias de los grupos vulnerables del municipio mediante la entrega de apoyos que atiendan sus necesidades básicas.
4.2 Desarrollo Integral para la Familia Atlixquense	Los habitantes del Municipio de Atlixco, Puebla pertenecientes a grupos vulnerables no cuentan con apoyos que contribuyan a elevar su nivel de vida	Los habitantes del Municipio de Atlixco, Puebla pertenecientes a grupos vulnerables cuentan con apoyos que contribuyan a elevar su nivel de vida.	Propósito	Los habitantes del Municipio de Atlixco, Puebla pertenecientes a grupos vulnerables cuentan con apoyos que contribuyan a elevar su nivel de vida.
4.2 Desarrollo Integral para la Familia Atlixquense	Personas con discapacidad desatendidas	Personas con discapacidad atendidas	Componente 1	Rehabilitación de capacidad física y autonomía de personas con discapacidad, ejecutada.
4.2 Desarrollo Integral para la Familia Atlixquense	Desconocimiento de temas de prevención en salud	Conocimiento de temas de prevención en salud	Componente 1 - Actividad 1	Realizar 21 pláticas dirigidas a pacientes del CRI en temas de prevención en salud
4.2 Desarrollo Integral para la Familia Atlixquense	Escasas jornadas de prevención de la salud a personas discapacitadas	Jornadas de prevención de la salud a personas discapacitadas	Componente 1 - Actividad 2	Realizar 36 jornadas de desarrollo normal del niño
4.2 Desarrollo Integral para la Familia Atlixquense	Población obesa	Población obesa disminuida	Componente 1 - Actividad 3	Realizar 12 talleres para el desarrollo de una sana alimentación.



4.2 Desarrollo Integral para la Familia Atlixquense	Alimentación de la población vulnerable de Atlixco escasa	Alimentación de la población vulnerable de Atlixco abundante	Componente 2	Población vulnerable del municipio de Atlixco, alimentada
4.2 Desarrollo Integral para la Familia Atlixquense	Niños en escuelas sin desayunar	Niños en escuelas desayunados	Componente 2 - Actividad 1	Brindar 4 entregas de desayunos escolares, en modalidades fría y caliente, todos los días laborales de acuerdo al calendario escolar (Bajo Demanda). Aunado a la capacitación en el manejo de desayunadores
4.2 Desarrollo Integral para la Familia Atlixquense	Alimentación de la población vulnerable de Atlixco escasa	Alimentación de la población vulnerable de Atlixco abundante	Componente 2 - Actividad 2	Realizar 4 entregas de apoyos alimentarios a grupos vulnerables (entrega de despensas SEDIF/SMDIF)
4.2 Desarrollo Integral para la Familia Atlixquense	Adultos mayores de escasos recursos sin comer	Adultos mayores de escasos recursos con acceso a la alimentación	Componente 2 - Actividad 3	Realizar 220 entregas de comidas para adultos mayores de escasos recursos, así como acciones en beneficio de los mismos, en situación de abandono (Bajo Demanda)
4.2 Desarrollo Integral para la Familia Atlixquense	Preescolares desatendidos	Preescolares atendidos	Componente 2 - Actividad 4	Realizar 12 acciones de mantenimiento y arrendamiento de los espacios físicos, así como servicios y apoyos para los 4 preescolares de DIF
4.2 Desarrollo Integral para la Familia Atlixquense	Familias desvinculadas de sus personas vulnerables	Familias vinculadas de sus personas vulnerables	Componente 2 - Actividad 5	Realizar 3 eventos para el fortalecimiento del vínculo familiar
4.2 Desarrollo Integral para la Familia Atlixquense	Transgresión de los derechos humanos de las niñas, niños, adolescentes y población en general del municipio de Atlixco	Respeto de los derechos humanos de las niñas, niños, adolescentes y población en general del municipio de Atlixco	Componente 3	Protección integral de los derechos humanos de las niñas, niños, adolescentes y población en general del municipio de Atlixco, proporcionada
4.2 Desarrollo Integral para la Familia Atlixquense			Componente 3 - Actividad 1	Realizar 80 pláticas para la difusión de derechos de niñas, niños y adolescentes en escuelas de nivel básico en el municipio de Atlixco



AYUNTAMIENTO DE
ATLIXCO
2021 - 2024

DIRECCIÓN DE PLANEACIÓN Y POLÍTICAS PÚBLICAS CONCENTRADO
PARA LA ELABORACIÓN DE LOS ÁRBOLES DE PROBLEMAS

Fecha de elaboración:
09/12/2021

4.2 Desarrollo Integral para la Familia Atlixquense	Violencia en el noviazgo	Noviazgo sano	Componente 3 - Actividad 2	Realizar 24 talleres para prevenir la violencia en el noviazgo en el municipio de Atlixco
4.2 Desarrollo Integral para la Familia Atlixquense	Imposibilidad económica para recibir asesoría jurídica	Asesorías jurídicas gratuitas	Componente 3 - Actividad 3	Realizar 1080 asesorías jurídicas a personas del municipio de Atlixco. (Bajo Demanda)
4.2 Desarrollo Integral para la Familia Atlixquense	Imposibilidad económica para recibir asesoría psicológica	Asesoría psicológica gratuita	Componente 4	Asesoría psicológica a la población de Atlixco que lo solicite, brindada
4.2 Desarrollo Integral para la Familia Atlixquense	Pláticas para incentivar el desarrollo personal escasas	Pláticas para incentivar el desarrollo personal	Componente 4 - Actividad 1	Realizar 60 pláticas y/o talleres de para incentivar el desarrollo social
4.2 Desarrollo Integral para la Familia Atlixquense	Escasas jornadas de Atención Psicológica	Jornadas de Atención Psicológica	Componente 4 - Actividad 2	Realizar 36 jornadas de servicios integrales del SM-DIF
4.2 Desarrollo Integral para la Familia Atlixquense	Imposibilidad económica para recibir asesoría psicológica	Asesoría psicológica gratuita	Componente 4 - Actividad 3	Realizar 1200 asesorías psicológicas (Bajo Demanda)
4.2 Desarrollo Integral para la Familia Atlixquense	Desvalorización personal	Valorización personal	Componente 4 - Actividad 4	Realizar 3 jornadas "El valor eres tú"
4.2 Desarrollo Integral para la Familia Atlixquense	Escasas acciones de atención primaria a la salud	Acciones de atención primaria a la salud incrementadas	Componente 5	Acciones de atención primaria de la salud, implementadas
4.2 Desarrollo Integral para la Familia Atlixquense	Escasas jornadas de atención primaria a la salud	Acciones de atención primaria a la salud incrementadas	Componente 5 - Actividad 1	Realizar 12 jornadas integrales de salud
4.2 Desarrollo Integral para la Familia Atlixquense	Falta de consultorios de atención médica a la población de escasos recursos	habilitar consultorios de atención médica a la población de escasos recursos	Componente 5 - Actividad 2	Habilitar 1 consultorio de atención médica a la población



AYUNTAMIENTO DE
ATLIXCO
2021-2024

DIRECCIÓN DE PLANEACIÓN Y POLÍTICAS PÚBLICAS CONCENTRADO
PARA LA ELABORACIÓN DE LOS ÁRBOLES DE PROBLEMAS

Fecha de elaboración:
09/12/2021

4.2 Desarrollo Integral para la Familia Atlixquense	Inaccesibilidad de productos farmacéuticos para las personas de escasos recursos y vulnerables	Accesibilidad de productos farmacéuticos para las personas de escasos recursos y vulnerables	Componente 5 - Actividad 3	Habilitar 1 farmacia de bajo costo para el aprovisionamiento de medicamentos a la población de Atlixco
4.2 Desarrollo Integral para la Familia Atlixquense	Grupos vulnerables del municipio de Atlixco, desatendidos en su desarrollo personal	Grupos vulnerables del municipio de Atlixco, atendidos en su desarrollo personal	Componente 6	Grupos vulnerables del municipio de Atlixco, atendidos
4.2 Desarrollo Integral para la Familia Atlixquense	Personas discapacitadas rechazadas en sus entornos sociales	Personas discapacitadas aceptadas en sus entornos sociales	Componente 6 - Actividad 1	Impartir 6 cursos, talleres y/o capacitaciones para empoderamiento de personas con discapacidad y sensibilización de la sociedad
4.2 Desarrollo Integral para la Familia Atlixquense	Personas discapacitadas sin empleo	Personas discapacitadas con empleo	Componente 6 - Actividad 2	Realizar 6 actividades que promuevan la Inclusión del grupo vulnerable al sector laboral en conjunto con Secretaría de Desarrollo Económico
4.2 Desarrollo Integral para la Familia Atlixquense	Grupos vulnerables sin actividades que desarrollen su creatividad	Grupos vulnerables con actividades que desarrollen su creatividad	Componente 6 - Actividad 3	Realizar 12 acciones deportivas y/o culturales y/o recreativas para niñas, niños, adolescentes y personas con discapacidad
4.2 Desarrollo Integral para la Familia Atlixquense			Componente 6 - Actividad 4	Realizar 6 talleres de activación para adultos mayores
4.2 Desarrollo Integral para la Familia Atlixquense	Personas vulnerables sin apoyos para su desarrollo	Personas vulnerables con apoyos para su desarrollo	Componente 6 - Actividad 5	Otorgar 450 apoyos a personas vulnerables del municipio (Bajo Demanda)

María del Pilar Lozada Sánchez
Directora de DIF/CRI



ENF MUNICIPAL
M. AYUNTAMIENTO CONSTITUCIONAL
ATLIXCO, PUEBLA
2021-2024

MATRIZ DE INDICADORES PARA RESULTADOS
Programa Presupuestario: 4.2 Desarrollo Integral para la Familia Atlixquese (E)
DIF-CRI

Fecha de Elaboración
09/12/2021

Comp.	Act.	Resumen narrativo/Descripción	Indicador	Medios de verificación	Supuestos
Fin	N/A	Contribuir a superar las carencias de los grupos vulnerables del municipio mediante la entrega de apoyos que atiendan sus necesidades básicas.	Promedio de carencias sociales de la población de Atlixco.	Informe Anual sobre la situación de pobreza y rezago social de las Entidades, Municipios y demarcaciones territoriales del país. (Fuente Secretaría de Bienestar Federal https://www.gob.mx/cms/uploads/attachment/file/698124/21_019_PUE_Atlixco.pdf)	La población se mantiene conforme a las proyecciones de CONAPO
Propósito	N/A	Los habitantes del Municipio de Atlixco, Puebla pertenecientes a grupos vulnerables cuentan con apoyos que contribuyan a elevar su nivel de vida.	Porcentaje de las personas en pobreza extrema.	Informe Anual sobre la situación de pobreza y rezago social de las Entidades, Municipios y demarcaciones territoriales del país. (Fuente Secretaría de Bienestar Federal https://www.gob.mx/cms/uploads/attachment/file/698124/21_019_PUE_Atlixco.pdf)	La población de pobreza se mantiene estable a lo largo del año
1	N/A	Rehabilitación de capacidad física y autonomía de personas con discapacidad, ejecutada	Porcentaje de acciones en apoyo a la integración de las personas con discapacidad a la sociedad	Reporte de Acciones realizadas y evidencia fotográfica	La ciudadanía asiste al Centro de Rehabilitación, para el Desarrollo Correcto o Reintegración de una Salud Física Plena.
1	1	Realizar 21 pláticas dirigidas a pacientes del CRI en temas de prevención de la salud	Indicador absoluto	Reporte de Actividades Realizadas, Listas de asistencia y evidencia fotografica.	Los pacientes del CRI asisten a las pláticas
1	2	Realizar 36 jornadas de prevención del desarrollo normal del niño	Indicador absoluto	Reporte de Actividades Realizadas, Listas de asistencia y evidencia fotografica.	Los padres de familia asisten a las jornadas de prevención del desarrollo normal del niño
1	3	Realizar 12 talleres para el desarrollo de una sana alimentación.	Indicador absoluto	Reporte de Actividades Realizadas, Listas de asistencia y evidencia fotografica.	Existen asistentes a los talleres de sana alimentación



MATRIZ DE INDICADORES PARA RESULTADOS
Programa Presupuestario: 4.2 Desarrollo Integral para la Familia Atlixquense (E)
DIF-CRI

Fecha de Elaboración
09/12/2021

Comp.	Act.	Resumen narrativo/Descripción	Indicador	Medios de verificación	Supuestos
2	N/A	Población vulnerable del municipio de Atlixco, Alimentada	Porcentaje de acciones de alimentación a grupos vulnerables atlixquenses	Lista del Padrón de beneficiarios firmada y evidencia fotográfica	El Estado cumple con la entrega de apoyos alimentarios
2	1	Brindar 4 entregas de desayunos escolares, en modalidades fría y caliente aunado a la capacitación en el manejo de desayunadores todos los días laborales de acuerdo al calendario escolar (Bajo Demanda)	Indicador absoluto	Reporte de Actividades Realizadas, evidencia de entrega y evidencia fotográfica.	Los comités de las escuelas operan correctamente los desayunadores en modalidades fría y caliente
2	2	Realizar 4 entregas de apoyos alimentarios a grupos vulnerables (entrega de despensas SEDIF/SMDIF)	Indicador absoluto	Lista del Padrón de beneficiarios firmada y evidencia Fotográfica.	El Estado proporciona la cantidad suficiente para la entrega de apoyos alimentarios
2	3	Realizar 220 entregas de comidas para adultos mayores de escasos recursos, así como acciones en beneficio de los mismos en situación de abandono (Bajo Demanda)	Indicador absoluto	Reporte de Actividades realizadas, Listas de Asistencia.	Los adultos mayores asisten a las comidas
2	4	Realizar 12 acciones de mantenimiento y arrendamiento de los espacios físicos, así como servicios y apoyos para los 4 preescolares de DIF	Indicador absoluto	Reporte de Actividades realizadas y Evidencia Fotográfica.	Los precios de mantenimiento y arrendamiento son estables
2	5	Realizar 3 eventos para el fortalecimiento del vínculo familiar	Indicador absoluto	Reporte de Actividades Realizadas y Evidencia Fotográfica.	Los beneficiarios de los eventos asisten



MATRIZ DE INDICADORES PARA RESULTADOS
Programa Presupuestario: 4.2 Desarrollo Integral para la Familia Atlixquese (E)
DIF-CRI

Fecha de Elaboración
09/12/2021

Comp.	Act.	Resumen narrativo/Descripción	Indicador	Medios de verificación	Supuestos
3	N/A	Protección integral de los derechos humanos de las niñas, niños y adolescentes, y población en general del Municipio de Atlixco, proporcionada	Porcentaje de asesorías para la difusión y protección de los derechos de los atlixquenses	Reporte de asesorías y Formato de Registro de Asesoría	La población solicita asesoría en materia de derechos humanos
3	1	Realizar 80 pláticas para la difusión de derechos de niñas, niños y adolescentes en escuelas de nivel básico en el Municipio de Atlixco	Indicador Absoluto	Reporte de actividades realizadas evidencia fotográfica y listas de asistencia	La asistencia de los alumnos e Interés por informarse sobre el Respeto a sus Derechos Humanos.
3	2	Realizar 24 talleres para prevenir la violencia en el noviazgo en el Municipio de Atlixco	Indicador Absoluto	Reporte de actividades realizadas, evidencia fotográfica y listas de asistencia	Los ciudadanos participan en los talleres
3	3	Realizar 1080 asesorías jurídicas a personas del Municipio de Atlixco. (Bajo Demanda)	Indicador Absoluto	Reporte de asesorías y Formato de Registro de Asesoría	Los ciudadanos asistencia a asesorías con el Sistema Municipal DIF
4	N/A	Asesoría psicológica a la población de Atlixco que lo solicite, Brindada	Porcentaje de asesorías Psicológicas brindadas	Registro de asistencia de las asesorías	La población solicita asistencia psicológica
4	1	Realizar 60 pláticas y/o talleres de prevención para incentivar el desarrollo social	Indicador absoluto	Reporte de actividades realizadas, evidencia fotográfica y listas de asistencia	Se dispondrán de Espacios y Material Adecuado Para la Realización de las Pláticas y/o Talleres.



MATRIZ DE INDICADORES PARA RESULTADOS
Programa Presupuestario: 4.2 Desarrollo Integral para la Familia Atlixquense (E)
DIF-CRI

Fecha de Elaboración
09/12/2021

Comp.	Act.	Resumen narrativo/Descripción	Indicador	Medios de verificación	Supuestos
4	2	Realizar 36 jornadas de servicios integrales del DIF	Indicador absoluto	Reporte de actividades realizadas en la jornada integral, evidencia fotográfica y listas de asistencia.	Se Dispondran de Espacios , Transporte y Material Adecuado Para la Realización de las Platicas y/o Talleres.
4	3	Realizar 1200 Asesorías Psicológicas (Bajo Demanda)	Indicador absoluto	Reporte de asesorias y Registro de Asesoría	La Población del Municipio de Atlixco solicita apoyo Psicológico.
4	4	Realizar 3 jornadas "El valor eres tú"	Indicador absoluto	Reporte de actividades realizadas, evidencia fotográfica y listas de asistencia.	La población asiste a las jornadas "El valor eres tú"
5	N/A	Acciones de atención primaria de la salud, implementadas	Porcentaje de jornadas para la atención de la salud ejecutadas Acciones realizadas / acciones programadas	Reporte de Acciones realizadas, registro de asistencia y evidencia fotográfica	La población asiste a las jornadas de salud
5	1	Realizar 12 jornadas integrales de salud	Indicador Absoluto	Reporte de Actividades Realizadas, lista de asistencia y fotografías	Existe el interés de la ciudadanía en la educación a la prevención de enfermedades.
5	2	Habilitar 1 farmacia de bajo costo para el aprovisionamiento de medicamentos a la población de Atlixco	Indicador Absoluto	Informe de Actividades con evidencia fotográfica y permisos necesarios conforme a las necesidades establecidas y normatividad vigente	Se cuenta con la documentación de la normatividad vigente para la apertura



MATRIZ DE INDICADORES PARA RESULTADOS
Programa Presupuestario: 4.2 Desarrollo Integral para la Familia Atlixquense (E)
DIF-CRI

Fecha de Elaboración
09/12/2021

Comp.	Act.	Resumen narrativo/Descripción	Indicador	Medios de verificación	Supuestos
5	3	Habilitar 1 consultorio de atención médica a la población	Indicador Absoluto	Informe de Actividades con evidencia fotográfica y permisos necesarios conforme a las necesidades establecidas	La población asiste a las consultas médicas
6	N/A	Grupos vulnerables del municipio de Atlixco, atendidos	Porcentaje de acciones de inclusión a grupos vulnerables	Reporte de Acciones realizadas, registro de asistencia (cuando aplique) y evidencia fotográfica	Los personas pertenecientes a los grupos vulnerables atienden las acciones de inclusión
6	1	Impartir 6 cursos, talleres y capacitaciones para empoderamiento de personas con discapacidad y sensibilización de la sociedad	Indicador Absoluto	Reporte de Actividades realizadas, lista de asistencia y evidencia fotográfica	Interes de las Personas con Discapacidad y del Sector Vulnerable para Lograr una Verdadera Inclusion Social
6	2	Realizar 6 actividades que promuevan la Inclusión del grupo vulnerable al sector laboral en conjunto a la Secretaría de Desarrollo Económico	Indicador Absoluto	Reporte de Actividades realizadas y evidencia fotografica.	Asistencia de las personas vulnerables a los Talleres de Capacitación para el Autoempleo
6	3	Realizar 12 acciones deportivas y/o culturales y/o recreativas para adultos mayores de Estancias de día , niños, niñas, adolescentes y personas con discapacidad atlixquenses	Indicador Absoluto	Reporte de Actividades Realizadas, lista de asistencia y evidencia fotográfica	Participación del Sector Vulnerable En Actividades Deportivas, Culturales y Recreativas.
6	4	Realizar 6 talleres de activación para adultos mayores	Indicador Absoluto	Reporte de Actividades Realizadas, lista de asistencia y fotografías	Asistencias a los talleres y actividades que Beneficien a los Adultos Mayores.



MATRIZ DE INDICADORES PARA RESULTADOS
Programa Presupuestario: 4.2 Desarrollo Integral para la Familia Atlixquese (E)
DIF-CRI

Fecha de Elaboración
09/12/2021

Comp.	Act.	Resumen narrativo/Descripción	Indicador	Medios de verificación	Supuestos
6	5	Otorgar 450 Apoyos a personas vulnerables del municipio (Bajo Demanda)	Indicador Absoluto	Lista del Padrón de beneficiarios firmada y evidencia fotográfica	Recursos Suficientes para Lograr la Meta de Entrega de Apoyos.



Marta del Pilar Lozada Sánchez
Directora del DIF/ CRI Municipal



DIF MUNICIPAL
 EL AYUNTAMIENTO DE
 ATLIXCO